



SOIGNEUR
ANIMALIER



Session de 2026
Inscriptions ouvertes

FORMATION

SOIGNEUR ANIMATEUR AUPRES D'ANIMAUX

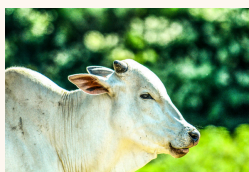

Depuis 2016

FORMATION SUR 1 AN EN PRÉSENTIEL ET À DISTANCE

dont 7 mois de stages en milieu professionnel

Qualiopi
processus certifié

 RÉPUBLIQUE FRANÇAISE

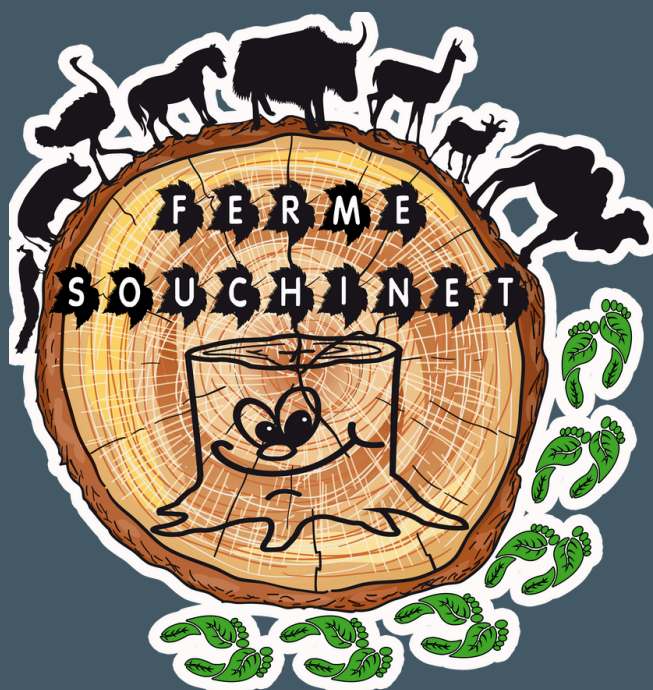

Informations sur www.cfdg.fr ou 06.71.45.98.25



Conditions d'entrée

- Être âgé de 18 ans.
- Posséder un ordinateur avec connexion internet.
- Satisfaire à l'étude du dossier de candidature.
- Réussite du test qui comprend un contrôle de connaissances et un entretien de motivation. (à distance)

Nos atouts



- Le centre de formation dispose de son propre parc animalier ouvert au public pour la partie pratique.
- Aide à la recherche des stages, création de CV...
- Interventions de soigneurs animaliers en activité.
- Des cours théoriques complets donnés par des professionnels du milieu (capacitaires, éleveurs, éthologues, Présidents d'associations de conservation ...)
- Stages en milieu professionnel en France et/ou à l'étranger.
- Visites de différentes structures (zoos, fermes pédagogiques...)
- Encadrements de groupes avec animations animalières en situations réelles (visites guidées, ateliers...)
- Apprentissage du comportement animal et du clicker training.
- Mise en place et concrétisation de projets d'ouvertures du parc animalier sur des journées à thèmes.

Financement de la formation



Le coût de la formation s'élève à 5850 euros.

Ce montant comprend les cours théoriques, les cours pratiques ainsi que les visites extérieures.

Le montant de la formation ne comprend pas les frais d'hébergements, de déplacements et de repas.

Hébergement durant la formation

Le centre de formation dispose de plusieurs logements en colocation permettant de loger une quinzaine d'élèves. Ces logements sont entièrement meublés et équipés.

Nous avons également des hébergements partenaires aux alentours du centre de formation.

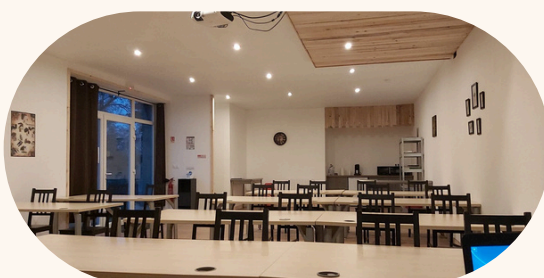

Expérience demandée pour l'inscription

Le centre de formation vous conseille d'effectuer un stage en amont dans un établissement animalier afin confirmer votre choix d'orientation professionnelle. Ce stage n'est pas obligatoire, il est simplement conseillé !

Nous vous demandons de bien vouloir joindre les attestations des stages ou bénévolats réalisés à votre dossier de candidature, si tel est le cas.

Durée de la formation



***Formation de 1540h sur 1 an.
Début en septembre.***

***Répartie de la manière
suivante :***

- 560h de théorie et pratique.
- 7 mois de stages en entreprise.
- 4 semaines de vacances.

**Le centre de formation délivre
une attestation de réussite de
formation.**

Dates à retenir

- Ouverture des inscriptions à partir de novembre 2025.
- Prochaine session (9ème) : du 31 août 2026 au 27 août 2027.
- Dossier de candidature à nous renvoyer avant le 5 juillet 2026.
- Les dossiers sont traités sous 10 jours dès réception.
- Dès que votre dossier est traité, une date de test et d'entretien vous est communiquée.
- Résultats communiqués sous 7 jours.

Anciens élèves

Quelques structures où vous pouvez rencontrer certains de nos anciens élèves :

- Parc zoologique de Paris.
- Ménagerie du Jardin des Plantes de Paris.
- Zoo refuge La Tanière.
- Espace zoologique de St Martin La Plaine.
- Le Puy du Fou.
- Fauconnerie Christophe Puzin.
- Ferme pédagogique du Grand Der.
- Zoodyssée.
- Zoo du Bois de St Pierre.
- Réserve africaine de Sigeon.
- Etc...



Chiffres 2024

90,8 %

**Taux de
Satisfaction**

92,3 %

**Taux de
Réussite**

CENTRE DE FORMATION

LA FERME SOUCHINET / DOMAINE DU MONT DE GUNY



Domaine du Mont De Guny
02300 GUNY

06.71.45.98.25 / 06.74.30.32.84

domainedumontdeguny@gmail.com

FICHE DE CANDIDATURE

FORMATION SOIGNEUR ANIMATEUR AUPRÈS D'ANIMAUX

Dossier à nous retourner par mail ou par courrier avant le 5 juillet
2026 dernier délai.

Coller
photo d'identité

1/ ETAT CIVIL

NOM :

PRÉNOM :

ADRESSE :

CP : VILLE :

TEL :

MAIL :

NÉ(E) LE : A :

NUMÉRO DE SÉCURITÉ OU MSA :
SITUATION FAMILIALE :
NOMBRE D'ENFANT :

POSSEDEZ-VOUS LE PERMIS B (VOITURE) ?
AVEZ-VOUS UN VÉHICULE PERSONNEL ? :

2/ SITUATION ACTUELLE

ÊTES VOUS : - ETUDIANT
- SALARIÉ
- DEMANDEUR D'EMPLOI
- AUTRE :

ÉTUDIANT :

NOM ET ADRESSE DE VOTRE ÉTABLISSEMENT SCOLAIRE :
.....
DERNIÈRE CLASSE FRÉQUENTÉE :
DERNIER DIPLÔME OBTENU :

SALARIÉ :

NOM ET ADRESSE DE VOTRE ENTREPRISE :
.....
POSTE OCCUPÉ :
TYPE DE CONTRAT : -CDD -CDI -AUTRE :

DEMANDEUR D'EMPLOI :

COORDONNÉES DE VOTRE AGENCE POLE EMPLOI :
.....
DATE D'INSCRIPTION :
NUMÉRO D'IDENTIFIANT :

ÊTES VOUS INDEMNISÉ ? - OUI - NON - DEMANDE EN COURS
TOUCHEZ VOUS LE RSA ? - OUI - NON

ÊTES VOUS EN SITUATION DE HANDICAP ? - OUI - NON

TYPE DE HANDICAP :

3/ MOTIVATIONS

QUEL EST VOTRE ANIMAL FAVORI ?

POURQUOI ?.....

.....

POSSÉDEZ VOUS DES ANIMAUX ? SI OUI, LESQUELS ET COMBIEN ?

.....

.....

QUELS ÉTABLISSEMENTS ACCUEILLANT DES ANIMAUX AVEZ-VOUS VISITÉ ?
(ZOOS, FERMES PÉDAGOGIQUES, REFUGES...)

.....

.....

.....

.....

COMMENT AVEZ-VOUS CONNU NOTRE CENTRE DE FORMATION ?

.....

4/ PIÈCES À JOINDRE AU DOSSIER

- CV à jour
- Lettre de motivation manuscrite
- Photocopie de tous vos diplômes
- Attestations des stages ou bénévolats effectués
- Photocopie des bulletins de notes des 2 dernières années